

SIERRA GRANDE- TIERRA DE BARROS

Atravesada por la Vía de la Plata es tierra de contrastes, sierra y llano. Un verde mar de viñas dan lugar a los vinos Denominación de Origen Protegida Ribera del Guadiana. Excelentes caldos que se maduran en bodegas abiertas al público para dar a conocer el curioso mundo del vino.

Su parte serrana es un espacio natural de alto interés ornitológico y paisajístico, con rutas, miradores y un centro de interpretación que harán las delicias de los entusiastas del birding. Y para los más animados, 3 Fiestas declaradas de Interés Turístico Regional: Las Candelas de Almendralejo, La Vendimia Tradicional de Villafranca de los Barros y la Recreación de la Batalla de la Albuera para los amantes de la historia.

DESCUBRIRÁS QUE...

En la comarca se celebran eventos gastronómicos como el Salón del Vino y la Aceituna de Extremadura o la Primavera Enogastronómica.



NO TE PUEDES PERDER...

ALANGE:

Este balneario está declarado Patrimonio de la Humanidad por la UNESCO. Las propiedades que crearon y disfrutaron de las termas. Los árabes las también las utilizaron dándoles el nombre de Alanghe que significa “Agua de Alá”. Un lugar para encontrar alivio y relajarse.

HORNACHOS:

Localidad situada en la Sierra Grande, entre dos valles, fue un importante asentamiento de mudéjares y moriscos. De ahí que se la considere foco del arte mudéjar en Extremadura. Su castillo nos ofrece una bella estampa de la comarca.

ALMENDRALEJO:

Como Ciudad Internacional del Vino se vuelca en el enoturismo con todo tipo de actividades: visitas guiadas, catas... También es considerada Ciudad del Romanticismo, por ser lugar de nacimiento de José de Espronceda y Carolina Coronado.

BATALLA DE LA ALBUERA:

El colorido de los uniformes, el olor de la pólvora... La recreación de esta cruenta batalla de la Guerra de la Independencia es una oportunidad única de poder vivir, desde dentro, un acontecimiento histórico que marcó para siempre la vida de los habitantes de La Albuera.

VILLAFRANCA DE LOS BARROS:

Muy recomendable visitar su Museo Histórico y Etnográfico de Villafranca, así como la Iglesia Ntra. Sra. del Valle y su antigua Fábrica de Harinas que hoy alberga la Casa de Cultura.



Te proponemos dar un
PASEO RURAL por:

“SIERRA DE
HORNACHOS”



DESCUBRE LAS COMARCAS DE EXTREMADURA RURAL

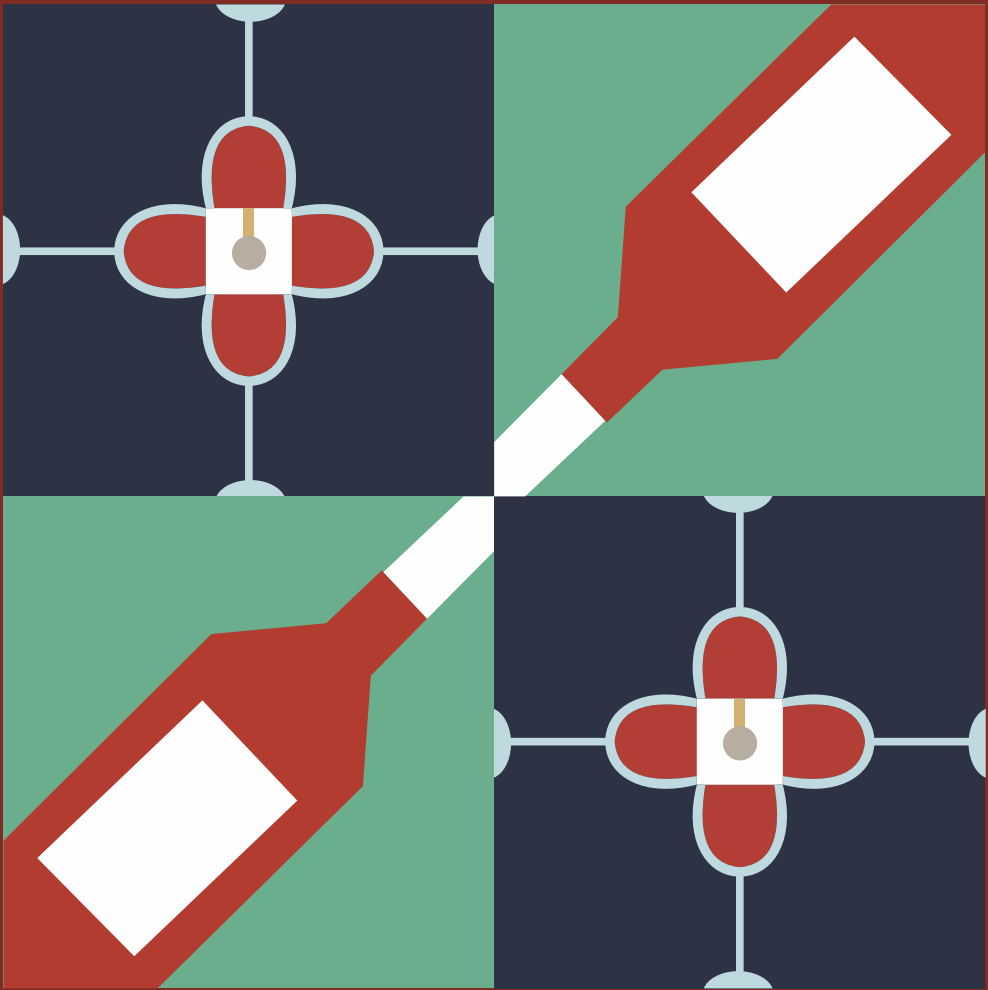

SIERRA GRANDE DE TIERRA DE BARROS



SIERRA GRANDE - TIERRA DE BARROS

MAPA TURÍSTICO COMARCAL

- Comarca Sierra Grande-Tierra de Barros
- Monumento civil
- Zona arqueológica
- Monumento militar
- Monumento religioso
- Obras de ingeniería
- Museo/Entidad turística
- Evento cultural
- Área natural protegida
- Árbol singular
- Mirador
- Observación de aves
- Lugar de interés paisajístico
- Parque periurbano
- Paseo Rural
- Mirador celeste
- Zona de baño
- Actividades náuticas
- Balneario
- Estación autobús
- Estación ferrocarril
- Oficina de Información
- Sede Grupo de Acción Local
- Guardia civil
- Urgencias sanitarias
- Hospital
- Camino de Santiago Vía de la Plata

- Autovía
- Carretera Nacional
- Crta. Autonómica Básica
- Crta. Autonómica Secundaria
- Red Local
- Ferrocarril

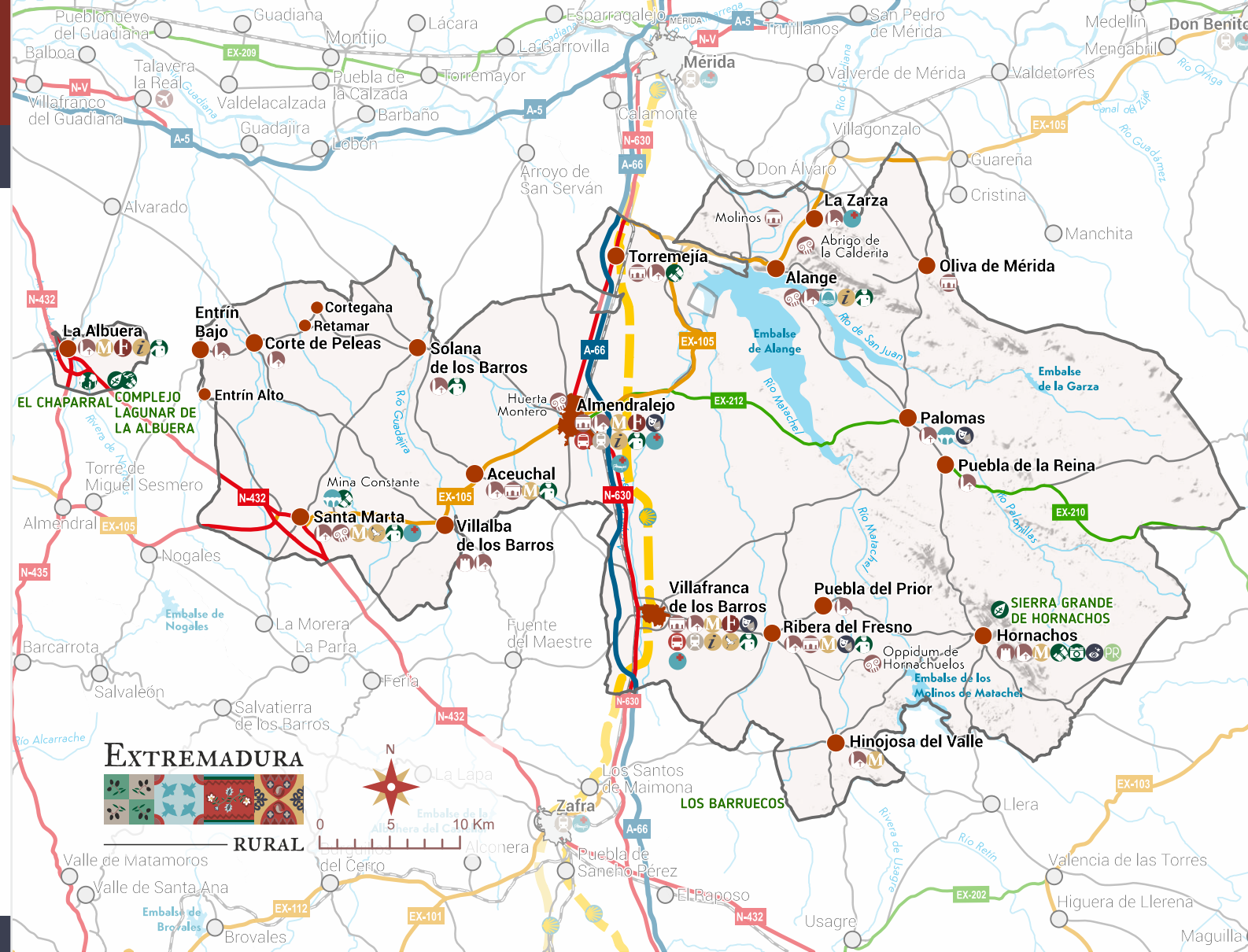

Federación para el desarrollo de Sierra Grande - Tierra de Barros

FEDESIBA

Federación para el Desarrollo de
Sierra Grande - Tierra de Barros
C/ Infanta Elena, 6 (Centro Integral Desarrollo)
06220 - Villafranca de los Barros (Badajoz)
Tfno.: 924 520 852
vcabarroos@fedesiba.com
www.fedesiba.com

Descubre todo lo que la comarca de
**SIERRA GRANDE - TIERRA
DE BARROS**
puede ofrecerte:
rutas, gastronomía, naturaleza...



EXTREMADURA



RURAL

Es una marca de:



Red Extremeña de
Desarrollo Rural

redex.org

@redextremenadesarrollorural

@REEXTREMADURA



EXTREMADURARURAL.ES

JUNTA DE EXTREMADURA

Consejería de Cultura, Turismo, Jóvenes y Deportes



Extremadura
TURISMO