Villuercas Ibores Jara

Mapa turístico comarcal Tourist map / mapa turístico

Comarca de Villuercas Ibores Jara

El 17 de Septiembre de 2011, la comarca vivió una de las fechas más importantes en su historia reciente. El territorio consiguió el reconocimiento de la UNESCO a través de la figura de "Geoparque Villuercas Ibores Jara", pasando a formar parte de la selecta lista compuesta por 96 espacios en todo el mundo.

El Geoparque de las Villuercas Ibores Jara está formado por un macizo montañoso aislado del sur de la provincia de Cáceres, en Extremadura. Su denominación se debe al nombre de la cumbre más alta de dicho macizo: el Pico Villuercas o Risco de La Villuerca (1.601 metros). Este sitio, único en su género, se caracteriza por una morfología y un paisaje de tipo apalachense con plegamientos y fracturas muy acusados. El geoparque abarca un vasto periodo de tiempo geológico y presenta algunas de las rocas más antiguas de Europa, pertenecientes a los periodos Ediacárico, Cámbrico, Ordovícico y Silúrico (entre 650 y 400 millones de años atrás). Presenta abundantes yacimientos paleontológicos, donde pueden encontrarse distintos tipos de fósiles marinos como Trilobites, Braquiópodos, Ammonites, Graptolites, o algunos tan exclusivos como las Cloudinas, encontradas tan sólo en lugares como Namibia o China. También aparecen muestras de icnofósiles (huellas), como los Daedalus o las Crucianas. Además, el sitio cuenta con vestigios de una cultura minera, poblados de culturas anteriores, y abrigos rocosos de pinturas rupestres que datan de las edades del Bronce y del Hierro.

Una primera zona serrana incluye la sierra de las Villuercas, que cuenta con una altura de 1.600 metros y recorre la comarca de norte a sur, como lo hace la carretera EX-118, que comienza en la autovía A-5, a la altura de Navalmoral de la Mata, y conduce hasta Guadalupe. Junto a ella, otras dos serranías envuelven este entorno: la Palomera y, en el límite con la provincia de Toledo, la sierra de Altamira. Una cuarta es la llamada sierra de Guadalupe, al sur de la comarca, por Cañamero y Logrosán. La otra vía de entrada a la comarca es la carretera EX-102, que parte de Trujillo.

El interior de la comarca abriga otros valles y sierras bien conservados. Posee varios espacios que gozan de alguna figura de protección y conservación, todos ellos dentro de la Red de Espacios Protegidos de Extremadura: el corredor ecológico del Guadalupejo, la ZEPA (Zona de Especial Protección para las Aves) o el Monumento Natural de la cueva de Castañar. Entre los LIC (Lugares de Interés Comunitario) se encuentran el embalse de Valdecañas, la sierra de las Villuercas y el valle del Guadarranque, entre otros. La variedad también alcanza a la gastronomía autóctona y a los productos agroalimentarios, de gran calidad.

Flora

Destacan árboles singulares como la lorera de la Trucha (Prunus lusitánica), los castaños de Calabazas o el roble de la Nava. También encontramos alisos, sauces, acebuches, retamas, tomillos, torviscos y rosales silvestres. No podemos dejar atrás la amplia variedad de orquídeas o las peonías (Rosa de Alejandría). Además destaca la conocida vulgarmente como atrapamoscas (Drosera Rotundifolia), una planta carnívora que habita en las soledades de la Sierra del Hospital del Obispo.

Fauna

Es la tierra más bravía de la provincia de Cáceres, con numerosos jabalíes, ciervos y corzos, aves de gran envergadura como el buitre negro o el alimoche y menos comunes como el búho real. También encontramos el Halcón Abejero, Milano Real, Halcón Peregrino, la garza real, la cigüeña negra, el alimoche, el milano, la lavandera o los rabilargos.

Guadalupe

Fotografías: José Antonio Marcos. REDEX

Otras informaciones de interés

Área total: 2.544 km^2

Altitud: las máximas alturas sobre el nivel del mar están en la Sierra de La Villuerca (Villuercas, 1601 metros) y en la Sierra de La Palomera (Cervales, 1443 metros).

Habitantes: 13.937

Límites: al norte limita con Campo Arañuelo; al sur, con La Siberia; al este con la provincia de Toledo y al oeste con la comarca de Miajadas-Trujillo.

Qué visitar / What to Visit / A não perder

Recomendaciones

Sobre todo destaca el arte del monasterio de Guadalupe, declarado Patrimonio de la Humanidad, pero no hay que dejar de ver los importantes templos de diversas localidades de la zona, como el de Berzocana, dedicado a San Juan Bautista. Otra singularidad de estos territorios es su pujante naturaleza, con unos picos que recuerdan por su formación geológica los montes Apalaches de los Estados Unidos, con zonas aún vírgenes, y que suponen un territorio casi desconocido de Extremadura. Allí se muestran árboles singulares como la lorera de la Trucha (Prunus lusitanica), una especie vegetal del terciario, que se encuentra en Alía; los castaños de Calabazas, en Castañar de Ibor; o el roble de La Nava, en Berzocana. Los amantes de la naturaleza podrán disfrutar de ejemplares muestras de bosques de galería en el Corredor Ecológico y de Biodiversidad Río Guadalupejo, que discurre por Guadalupe y Alía hasta adentrarse en la provincia de Badajoz.

Patrimonio cultural

- Iglesia San Juan Bautista, Berzocana
- Parque arqueológico de pinturas rupestres, Berzocana.
- Abrigo rupestre de Cueva Chiquita, Cañamero
- El Humilladero, Guadalupe
- Real Monasterio de Nuestra Señora de Guadalupe, Guadalupe
- Granja de Mirabel, Guadalupe
- Granja de Valdefuentes, Guadalupe
- Conjunto Histórico-Artístico, Guadalupe
- Minas de fosforita, Logrosán
- Ruinas arqueológicas San Cristóbal, Logrosán
- Iglesia Parroquial de San Pedro, Villar del Pedroso

Museos y centros de interpretación

- Centro de Interpretación de la Historia de las Villuercas, Berzocana
- Centro de Interpretación de la ZEPA "Sierra de las Villuercas y Valle del Guadarranque", Cañamero
- Centro de Interpretación sobre el Monumento Natural Cueva de Castañar, Castañar de Ibor
- Centro de Interpretación de la Mina Costanaza, Logrosán
- Museo del Real Monasterio de Nuestra Señora de Guadalupe, Guadalupe
- Museo Etnográfico de Logrosán, Logrosán

Fiestas de interés turístico

- La Hispanidad, Guadalupe

Patrimonio Natural

- **Geoparque Villuercas - Ibores – Jara**
- Árbol Singular Castaños de Calabazas, RENPEX
- Árbol Singular Enebro de Carrascalejo, RENPEX
- Árbol Singular Lorera de la Trucha, RENPEX
- Árbol Singular Mesto de la Dehesa, RENPEX
- Árbol Singular Roble de la Nava, RENPEX
- Corredor Ecológico y de Biodiversidad Río Guadalupejo, RENPEX
- Dehesas del Ruecas y Cubilar, LIC
- Embalse de Valdecañas, ZEPA
- Llanos de Zorita y Embalse de Sierra Brava, ZEPA
- Monfragüe y Las Dehesas del Entorno, ZEPA
- Monumento Natural Cueva de Castañar, RENPEX
- Puerto Peña - los Golondrinos, LIC y ZEPA
- Refugio del Alto de San Blas, LIC
- Reserva de la Biosfera de Monfragüe. UNESCO
- Río Almonte, LIC
- Río Guadalupejo, LIC
- Río Ruecas Alto, LIC
- Riveros del Almonte, ZEPA
- Sierra de Cabezas de Águila, LIC
- Sierra de las Villuercas y Valle del Guadarranque, LIC y ZEPA
- Túnel de Cañamero, LIC
- Vegas del Ruecas, Cubilar y Moheda Alta, ZEPA

Turismo activo

En esta comarca se pueden realizar actividades de senderismo, rutas en mountain bike, rutas a caballo, observación de aves, rutas enológicas, rutas micológicas, escalada clásica y deportiva, geocaching, vuelo en globo, pesca deportiva, multiaventura (actividades de entretenimiento, fotografía de naturaleza, …), entre otras.

Visualiza y conoce los recursos turísticos a través de nuestro visor geográfico, **visor-redex.org**

¿ Información turística / Tourist information / Informações turísticas

Oficinas de turismo
Tourist office / Posto de turismo

Guadalupe
Plaza de Santa María de Guadalupe
Tlf.: 927 15 41 28
www.oficinadeturismoguadalupe.blogspot.com.es

Emergencias
SOS / Emergências
112

Guardia Civil / Police / Policía
062

www.europeangeoparks.org

www.geoparquevilluercas.es

GEOPARQUE VILLUERCAS IBORES JARA

Descargate la aplicación turística para dispositivos móviles **"Extremadura Rural"**

Extremadura
www.turismoextremadura.com

Asociación para la Promoción y el Desarrollo Rural de la Comarca Villuercas Ibores Jara (APRODERVI)

C/ Zorrilla, 1
10136 - Cañamero (Cáceres)
Teléfono: 927/ 36 94 29
Fax: 927/ 36 91 96
aprodervi@aprodervi.com.es
www.aprodervi.com.es

Red Extremeña de Desarrollo Rural (REDEX)

C/ Santa Cristina, s/n (Edif. Embarcadero)
10195 - Cáceres
Tlf.: 927 62 68 29 / 927 62 68 30
redex@redex.org
www.redex.org

Red Extremeña de Desarrollo Rural

APRODERVI

Colaboran:
CONSEJERÍA DE AGRICULTURA, DESARROLLO RURAL, MEDIO AMBIENTE Y ENERGÍA
Consejería de Agricultura, Desarrollo Rural, Medio Ambiente y Energía
DIPUTACIÓN DE BADAJOZ
DIPUTACIÓN DE CÁCERES

Aldeacentenera
Alía
Berzocana
Cabañas del Castillo
Campillo de Deleitosa
Cañamero
Carrascalejo
Castañar de Ibor
Deleitosa
Fresnedoso de Ibor
Garvín
Guadalupe
Logrosán
Navalvillar de Ibor
Navezuelas
Peraleda de San Román
Robledollano
Valdelacasa de Tajo
Villar del Pedroso

Red Extremeña de Desarrollo Rural

Extremadura Rural

Comarca Villuercas Ibores Jara

Extremadura Rural

Mapa turístico comarcal

La comarca de las Villuercas, Ibores y Jara es conocida por su exuberante y agreste naturaleza, riqueza geológica y entorno privilegiado: la enmarcan varias sierras que suponen la mejor muestra de relieve apalachense de toda España y que forma parte de la Red Europea de Geoparques clasificados por la UNESCO.

Pero junto a la gran variedad natural y a un importante patrimonio en el que sobresale el Monasterio de Guadalupe, declarado Patrimonio de la Humanidad, también se encontrará una riqueza gastronómica como lo demuestran las Denominaciones de Origen con las que cuentan alimentos como la miel, el vino o los quesos de cabra; además de otros productos de gran calidad como cerezas, castañas, setas, exquisitas carnes de caza, roscas de Muégado, o las afamadas morcillas de Guadalupe.

De visita imprescindible las Cuevas de Castañar de Ibor, declaradas Monumento Natural, con impresionantes formaciones calcáreas de estalactitas y estalagmitas.

La calderería en cobre es la máxima exponencia de la tradición popular de Guadalupe; asimismo la localidad de Alía es famosa por fabricar mantas traperas de distintos colores.

Comarca de Villuercas Ibores Jara

www.aprodervi.com.es

Carreteras
Roads / Estradas

- Autovías — Main Roads / Auto-estrada
- Nacionales — National Road Network / Rede Nacional
- Red Básica — Basic Road Network / Rede Básica
- Red Intercomarcal — Regional Road network / Rede Regional
- Red Local — Local Road Network / Rede Local
- Otras carreteras locales — Other Local Roads / Outras Estradas Locais
- Ferrocarril — Railroad / Rede Caminho de Ferro

Puntos de interés turístico
Tourist attractions / Atrações turísticas

- Monumento civil — Civil monument / Monumento civil
- Zona arqueológica — Archeological zone / Área arqueológica
- Monumento militar — Military monument / Monumento militar
- Monumento religioso — Religius monument / Monumento religioso
- Conjunto histórico — Collection of historic buildings / Conjunto histórico
- Obras de ingeniería — Engineering monuments / Obra de engenharia
- Museo o Centro de Interpretación — Museum / Museu
- Fiesta de Interés Turístico — Feast of tourist interest / Festa de interesse turistico
- Evento cultural — Cultural event / Evento cultural
- Oficina de Información Turística — Tourism office / Posto de turismo
- Área natural protegida — Protected natural area / Área natural protegida
- Árbol singular — Outstanding tree / Árvores notáveis
- Mirador — Observatory / Observatório
- Observación de aves — Bird Observatory / Observatório de aves
- Lugar de interés paisajístico — Interesting Landscapes / Paisagens Interessantes
- Zona de baño — Bathing area / Área de banho
- Actividades náuticas — Nautical activities / Actividades náuticas
- Aeropuerto / Estación Autobús / Estación ferrocarril
- Estación de servicio — Service Station / Estação de serviço
- Parador de Turismo — Parador / Parador
- Hotel — Hotel / Hotel
- Hostal / Pensión — Guest House / Pensão
- Alojamiento rural — Rural acommodation / Alojamento rural
- Camping — Camping / Camping
- Sede Grupo de Acción Local — Local action group office / Sede grupo de acção local
- Guardia Civil — Police / Polícia
- Urgencias sanitarias — Health emergencies / Emergências de Saúde
- Hospital — Hospital / Hospital
- Límite área natural protegida — Natural Park / Parque Natural
- Geositios* (Geoparque Villuercas Ibores Jara) — Geomonuments (Geopark Villuercas - Ibores - Jara) / Geomonumentos (Geopark Villuercas - Ibores - Jara)
- Límite Geoparque Villuercas Ibores Jara — Limit Geopark Villuercas - Ibores - Jara / Limite Geopark Villuercas - Ibores - Jara

Rutas
Routes / Rotas

- Vía Verde de las Vegas del Guadiana y las Villuercas — Vegas del Guadiana y las Villuercas Greenway / Vía Verde Vegas del Guadiana y las Villuercas
- Camino Real de Guadalupe — Guadalupe Royal Road / Caminho Real de Guadalupe
- Vía Verde de La Jara — La Jara Greenway / Via Verde de La Jara
- Camino Natural de Las Villuercas — Natural Path of Las Villuercas / Caminho Natural de Las Villuercas

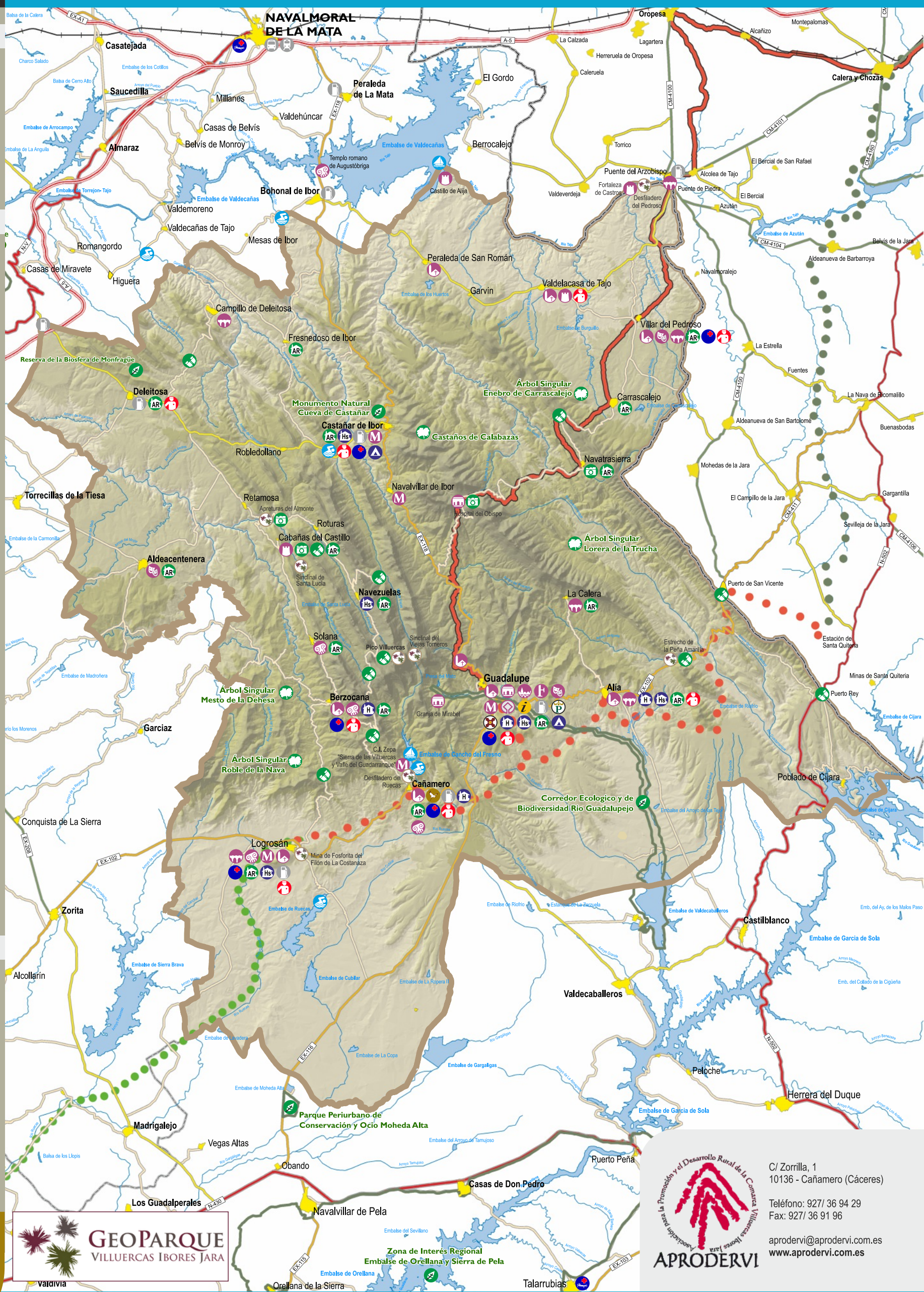
NAVALMORAL DE LA MATA
Casatejada
Saucedilla
Almaraz
Millanes
Valdehúncar
Peraleda de La Mata
El Gordo
Casas de Belvís
Belvís de Monroy
Berrocalejo
Templo romano de Augustóbriga
Bohonal de Ibor
Valdemoreno
Valdecañas de Tajo
Mesas de Ibor
Romangordo
Casas de Miravete
Higuera
Peraleda de San Román
Garvín
Valdelacasa de Tajo
Villar del Pedroso
Campillo de Deleitosa
Fresnedoso de Ibor
Reserva de la Biosfera de Monfragüe
Deleitosa
Monumento Natural Cueva de Castañar
Castañar de Ibor
Castaños de Calabazas
Árbol Singular Enebro de Carrascalejo
Carrascalejo
Robledollano
Navatrasierra
Torrecillas de la Tiesa
Retamosa
Navalvillar de Ibor
Roturas
Cabañas del Castillo
Aldeacentenera
Navezuelas
Árbol Singular Lorera de la Trucha
La Calera
Solana
Pico Villuercas
Guadalupe
Alía
Árbol Singular Mesto de la Dehesa
Berzocana
Garciaz
Árbol Singular Roble de la Nava
Cañamero
Corredor Ecologico y de Biodiversidad Rio Guadalupejo
Poblado de Cíjara
Conquista de La Sierra
Logrosán
Zorita
Castilblanco
Alcollarín
Valdecaballeros
Peloche
Herrera del Duque
Parque Periurbano de Conservación y Ocio Moheda Alta
Madrigalejo
Vegas Altas
Obando
Puerto Peña
Casas de Don Pedro
Los Guadalperales
Navalvillar de Pela
Zona de Interés Regional Embalse de Orellana y Sierra de Pela
Talarrubias
Orellana de la Sierra
Valdivia
Oropesa
Montepalomas
Alcañizo
La Calzada
Lagartera
Herreruela de Oropesa
Caleruela
Calera y Chozas
Torrico
El Bercial de San Rafael
Puente del Arzobispo
Alcolea de Tajo
Fortaleza de Castros
Desfiladero del Pedroso
Puente de Piedra
Valdeverdeja
El Bercial
Azután
Belvís de la Jara
Aldeanueva de Barbarroya
Navalmoralejo
La Estrella
Fuentes
La Nava de Ricomalillo
Aldeanueva de San Bartolomé
Buenasbodas
Mohedas de la Jara
Gargantilla
El Campillo de la Jara
Sevilleja de la Jara
Puerto de San Vicente
Estrecho de la Peña Amarilla
Estación de Santa Quiteria
Minas de Santa Quiteria
Puerto Rey
Castillo de Alija
Granja de Mirabel
Hospital del Obispo
Sinclinal de Santa Lucía
Sinclinal del Viejas Torneros
Mina de Fosforita del Filón de La Costanaza
Desfiladero del Ruecas
C.I. Zepa "Sierra de las Villuercas y Valle del Guadarranque"
Embalse de Arrocampo
Embalse de Valdecañas
Embalse de Torrejon- Tajo
Embalse de Cancho del Fresno
Embalse de Ruecas
Embalse de Sierra Brava
Embalse de Cubilar
Embalse de Gargaligas
Embalse de Garcia de Sola
Embalse de Cijara
Embalse de Azután
Embalse de Rivera
Embalse de Riofrio
Embalse de Orellana
Embalse de Madroñera
Embalse de la Carmonilla
Embalse de Moheda Alta
Embalse del Arroyo de Tamujoso
Embalse del Sevillano
Embalse de Valdecaballeros
Embalse de Cavadera
Embalse de La Copa
Embalse de La Ropera II
Embalse de los Huertos
Embalse de Burguillo
Embalse de Casasecalejo
Embalse de los Cotillos
Embalse de La Anguila
Balsa de la Calera
Balsa de Cerro Alto
Charco Salado
Balsa de los Llopis
Estanque de La Zarzuela
Emb. del Ay, de los Malos Paso
Emb. del Collado de la Cigüeña
Río Tajo
Río Guadiana
Río Guadalupejo
Río Ibor
Río Gargaligas
Río Ruecas
Río Guadarranque
Río Guadalupejo
Río Guadalupejo
Río Guadalupejo