

Sierra de Tentudia





Carreteras Roads / Estradas

	Autovías
	Main Roads / Auto-estrada
	Nacionales
	National Road Network / Rede Nacional
	Red Básica
	Basic Road Network / Rede Básica
	Red Intercomarcal
	Regional Road network / Rede Regional
	Red Local
	Local Road Network / Rede Local
	Otras carreteras locales
	Other Local Roads / Outras Estradas Locais
	Ferrocaril
	Railroad / Rede Caminho de Ferro

Puntos de interés turístico Tourist attractions / Atrações turísticas

	Monumento civil		Civil monument / Monumento civil
	Zona arqueológica		Archeological zone / Área arqueológica
	Monumento militar		Military monument / Monumento militar
	Monumento religioso		Religious monument / Monumento religioso
	Conjunto histórico		Collection of historic buildings / Conjunto histórico
	Obras de ingeniería		Engineering monuments / Obra de engenharia
	Museo		Museum / Museu
	Fiesta de Interés Turístico		Feast of tourist interest / Festa de interesse turístico
	Evento cultural		Cultural event / Evento cultural
	Camino de Santiago		The way of St. James / Caminho de Santiago
	Oficina de Información Turística		Tourism office / Posto de turismo
	Área natural protegida		Protected natural area / Área natural protegida
	Árbol singular		Outstanding tree / Árvores notáveis
	Mirador		Observatory / Observatório
	Observación de aves		Bird Observatory / Observatório de aves
	Lugar de interés paisajístico		Interesting Landscapes / Paisagens Interessantes
	Zona de baño		Bathing area / Área de banho

Rutas Routes / Rotas

	Calzada Romana de la Plata / Camino de Santiago
	Silver Roman Road / The way of St. James
	Calçada romana da Prata / Caminho de Santiago

La comarca se divide en dos zonas bien diferenciadas: la sierra y la campiña y entre una y otra se interpone una enorme superficie adhesionada, alrededor de la cual gira el grueso de la actividad agrícola y comercial, basado en la crianza y transformación de los productos del cerdo ibérico.

Todo el territorio presenta paisajes maravillosos, siempre cambiantes en colorido y formas a lo largo del año, así como un patrimonio cultural, histórico y artístico formidable que a nadie deja indiferente; se recomienda el Monasterio de Tentudía con sus vistas panorámicas y el conventual santiagoista, recientemente restaurado y rehabilitado; la Casa Museo de Zurbarán, pintor natural de Fuente de Cantos y como Monumento Natural, las Cuevas de Fuentes de León.

En cuanto a las fiestas (todas ellas declaradas de Interés Turístico), la Chanfaina y la Romería de San Isidro Labrador, ambas en Fuente de Cantos, las Capeas de Segura de León y el Día del Jamón en Monesterio, son los referentes lúdico festivos de la comarca.

Comarca de Tentudía

www.tentudia.com

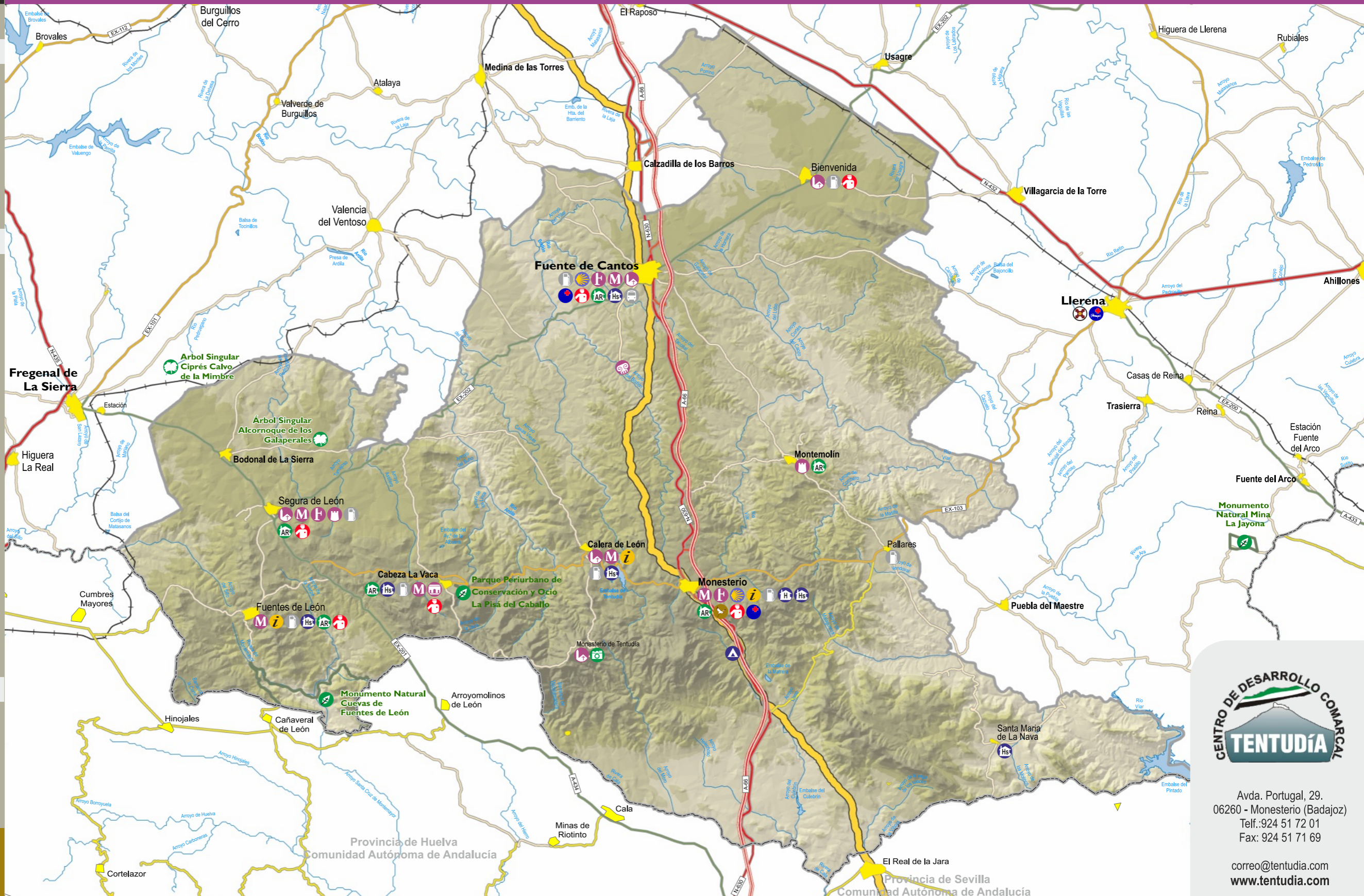

Avda. Portugal, 29.
06260 - Monesterio (Badajoz)
Telf.: 924 51 72 01
Fax: 924 51 71 69

correo@tentudia.com
www.tentudia.com